INTERFILIÈRE PARIS

5-7 septembre 2026
Paris Porte de Versailles Hall 1

INTERFILIERE PARIS ET LE PARCOURS SOURCING & SOLUTIONS

Interfilière
Paris

Du 5 au 7 septembre 2026, Interfilière Paris, rendez-vous international des matières et accessoires pour les marchés de la lingerie, du swimwear, du bodywear et de l'activewear, réunit dans le hall 1 du Parc des Expositions de la Porte de Versailles fabricants, fournisseurs et acteurs clés de la filière. Depuis plus de soixante ans, le salon est le reflet d'un marché en constante mutation, porté par l'innovation et la performance, symbolisant les forces plurielles d'une industrie résiliente et résolument tournée vers demain.

En synergie avec les autres événements mode de WSN, cette présentation unique au monde de l'amont et de l'aval met en exergue l'effervescence, la créativité et les innovations de toute la filière pour fédérer l'ensemble des acteurs influents du marché.

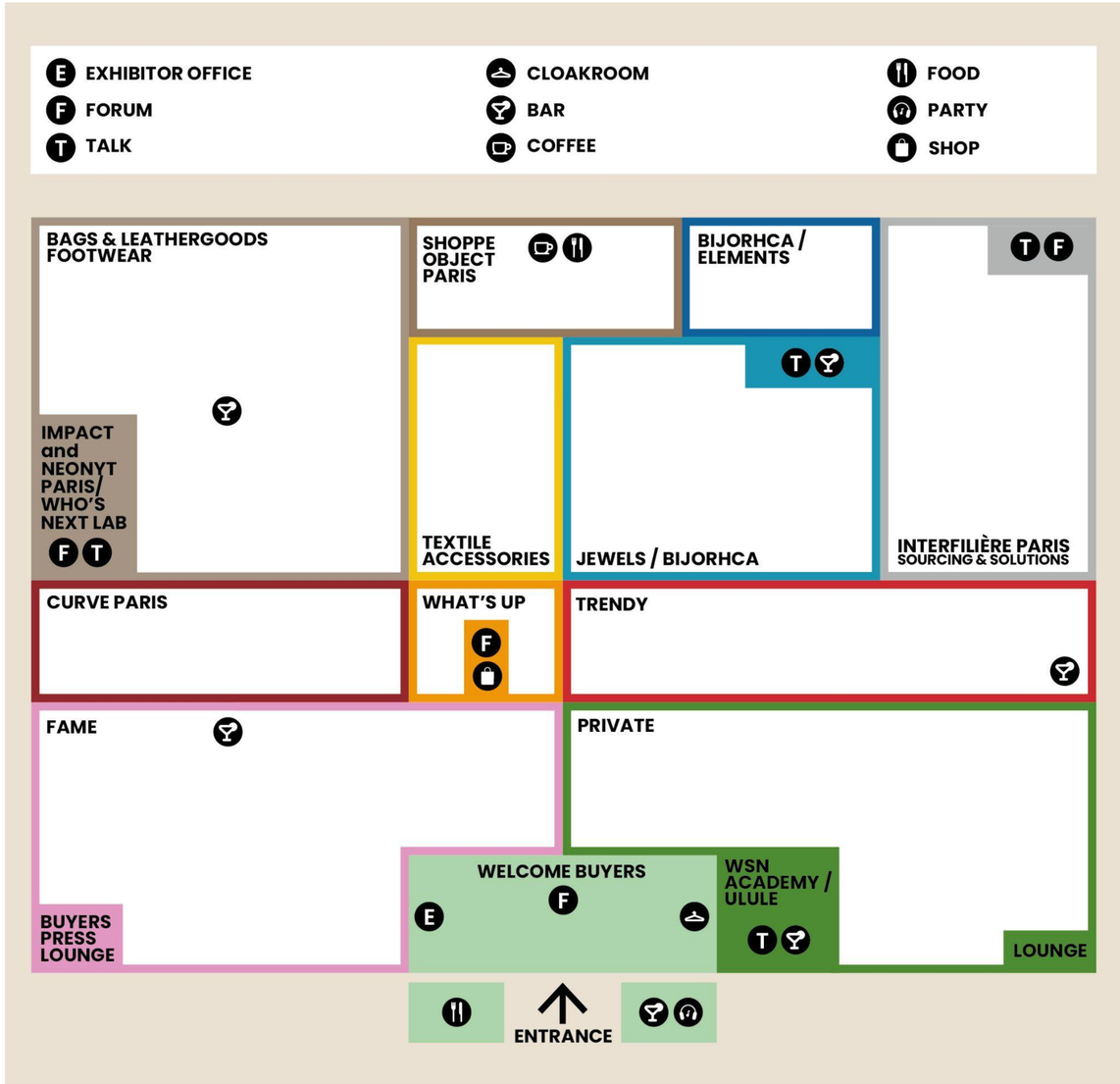

Plan du salon

LE PARCOURS SOURCING & SOLUTIONS : TOUT L'ÉCOSYSTÈME DE LA CRÉATION

Conçu pour les marques exposantes et les visiteurs, le parcours Sourcing & Solutions invite à une expérience immersive centrée sur l'inspiration, le collectif et les rencontres, facilitant un accès à l'ensemble de la chaîne de création, de la matière première au produit fini. Il crée une complémentarité inédite en réunissant l'écosystème d'Interfilière Paris, l'expertise des fournisseurs présents dans l'espace Elements de Bijorhca, auxquels s'ajoutent désormais les compétences du prêt-à-porter et des accessoires de Who's Next ; offrant ainsi aux marques internationales la rencontre, dans un même espace, de l'ensemble des expertises de la filière mode.

UNE SCÉNOGRAPHIE INSPIRÉE DE LA CUISINE ET DE SON LABORATOIRE

Cette édition est placée sous le thème du Dîner, pour Interfilière Paris, la scénographie s'inspire de la cuisine et de son laboratoire, là où les recettes se composent, se testent et se perfectionnent. Îlots de travail, plans en inox et matières exposées comme autant d'ingrédients dessinent un espace où l'exploration matière devient une véritable expérience sensorielle, propice à la découverte, à l'expérimentation et à la rencontre.

LA MATERIAL LIBRARY

Dans ce même esprit de mise en valeur des savoir-faire, la Material Library expose les dernières collections par catégories de textiles et par grandes innovations, permettant aux professionnels d'identifier en un regard les directions qui façonneront les collections à venir. Jeanne Goutelle, artiste textile, est présente sur place tout au long du salon, apportant un regard créatif et sensible sur les savoir-faire exposés.

LE FORUM TENDANCE SOURCING

C'est au cœur du Forum Sourcing que prend forme la vision prospective du salon. En mettant en lumière les matières premières des exposants Interfilière Paris ainsi que les fabricants de l'espace Elements de Bijorhca et de Who's Next, il offre une lecture transversale et incarnée de l'offre. Fidèle à sa mission de décodage des signaux créatifs, le Forum décline les quatre tendances majeures de l'hiver 27/28 décryptées par NellyRodi : Idol, Majesté, Sérénopolis et Littoral.

Idol puise dans le glamour des années 80 pour une extravagance moderne aux contrastes affirmés. Le mesh disco s'impose en version unisexe, sur base denim, tandis que les peaux animalières se réinventent en veine graphique — python, zèbre, léopard — imprimées par sublimation ou en dip-dye. Les broderies lurex jouent les effets précieux sur fonds lamés, la dentelle se pose sur bases nylon ou vinyle dans un esprit tech baroque, et les fourrures synthétiques multicolores viennent surprendre par leurs placements inattendus.

Majesté rend hommage à l'artisanat traditionnel et à l'ultra-luxe dans un esprit dandy-chic inspiré du voyage. Motifs cravate en mat ou satin, inspirations botaniques façon papier peint aux tonalités sourdes, moiré vibrant effet camouflage précieux, arabesques ornées de sequins et perles, brocarts dorés ton sur ton aux effets martelés : autant de matières qui conjuguent sophistication et héritage.

Sérénopolis explore l'équilibre entre innovation et sensorialité dans une veine apaisante et protectrice. Coton non teint, mailles extra-fines feutrées, lainages composites à fleur de peau, rayures cocooning, mohairs extra-duveteux et latex réinventé aux finitions enduites ou en impression 3D composent un répertoire matière tourné vers le soin et le confort.

Littoral célèbre la culture rock britannique dans un esprit brut et authentique. Carreaux et tartans façon London Calling aux jeux d'échelles et de dégradés, lainages chinés à la vibration colorée sur laine bouillie, cuirs patinés aux effets rouillés, archives photographiques en clin d'œil rock années 90, pois rockabilly en transparences et plumetis, motifs floraux de mini-bouquets sombres aux imprimés Liberty surdimensionnés en 3D : une féminité rebelle et sophistiquée.

Majesty trend by Nelly Rodi

UN PROGRAMME DE CONFÉRENCES ET DE RENCONTRES

L'expérience Sourcing se prolonge à travers une programmation riche et inspirante. L'espace Conférence s'impose comme une destination à part entière, favorisant la réflexion collective sur les nouvelles innovations, les approches industrielles et les tendances à venir, avec la venue d'intervenants de référence tout au long des trois journées.

Parmi les talks annoncés, on retrouvera la trend forecaster Vanessa Causse, présente à chaque édition d'Interfiliere Paris, qui décryptera les tendances hiver 27-28 ainsi que les comportements d'achat le lundi 7 septembre à 11h. La Fédération de la Maille, de la Lingerie et du Balnéaire, interviendra samedi 5 septembre à 14h sur les enjeux et perspectives du secteur à l' échelle internationale.

Conférence Interfilière Paris

ILS SONT PRÉSENTS SUR INTERFILIÈRE PARIS :
ACETECH - APUT - ATELIER NATANSKI - CAPITAL TRICOT - CELEB TEXTILE - CHIC WINGS - DONGLONG LACE - EUROTEXTILE - FILANCE - FRONTIER - HAEMMERLE & VOGEL - HANG GANG - INDIDYE - INTERLINGE - KIRIMURE BRASIL - LCPP - LFT INTERNATIONAL - MUEHLMEIER BODYSHAPING - NEXTIL SPORT - ORIENTAL EMBROIDERY - SCAVI - UWORK - WILLY HERMANN - XIN FEILIN - XYX MATERIALS…

XYX Materials

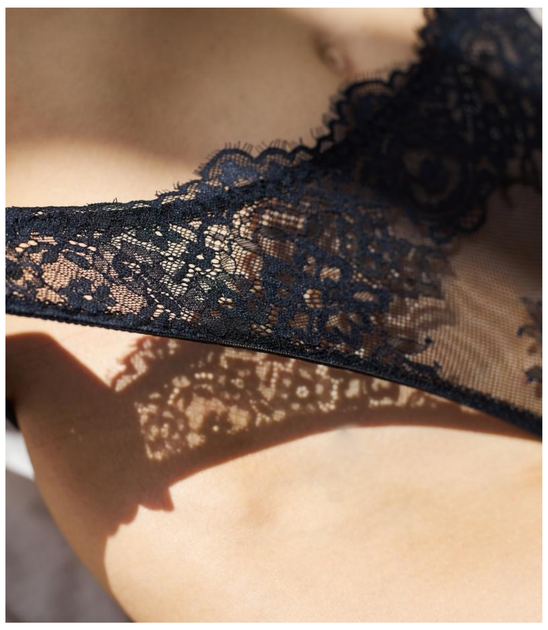
Interlinge

Kirimure

Acetech

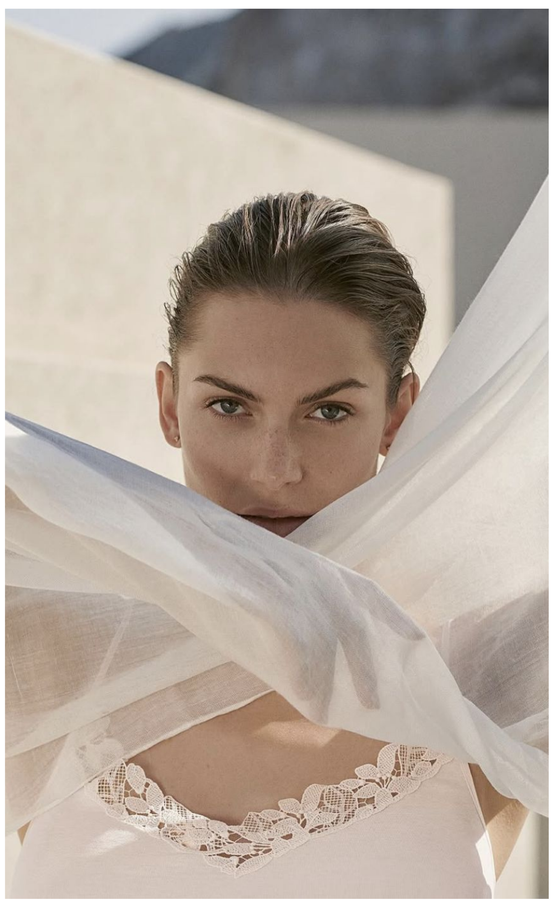
Haemmerle & Vogel

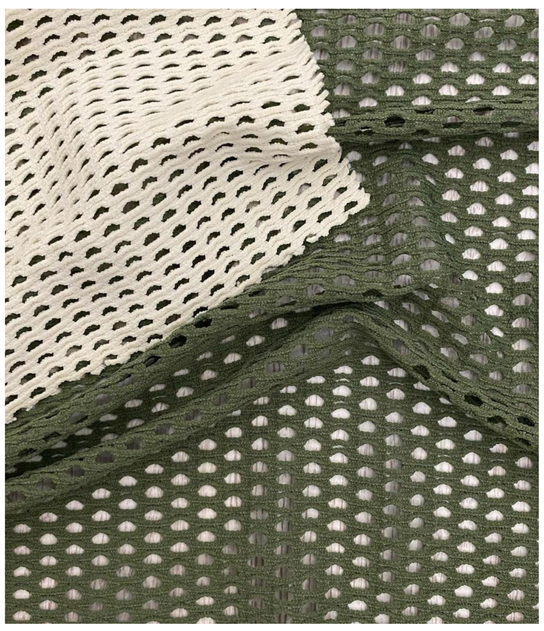
Nextil Sport

Celeb

Willy Hermann

Derun Textile

Indidye

Frontier

INFOS PRATIQUES
Interfiliere Paris
5–7 septembre 2026
Porte de Versailles, Paris - Hall 1
Samedi - dimanche : 9h-19h
Lundi : 9h-18h

PRESS CONTACT

AKAGENCY Paris - Aleksandra Kawecki
aleksandra@akagencyparis.com
06 82 30 35 57

À PROPOS DU GROUPE WSN - WSN-EVENTS.COM
Depuis plus de 35 ans, nous imaginons et concevons des rendez-vous qui inspirent, connectent et célèbrent la créativité. Nous sommes des passionnés. Positionné à l'intersection de la mode, du design, du lifestyle et de la culture, le Groupe WSN propose des expériences qui unissent business et émotions. Nous accompagnons marques, distributeurs, talents émergents et professionnels des industries créatives. En 10 ans, nous sommes passés de 2 évènements à 12 évènements annuels, tous très différents et uniques, créés pour répondre aux multiples attentes des industries créatives. Nous avons lancé avec succès de nouveaux formats : Matter and Shape, DRP… Au-delà de ces 12 rendez-vous et de notre rôle de connecteur, nous avons voulu aller encore plus loin et proposer également des solutions concrètes en continu : WSN Academy, RUN, des partenariats avec Ankorstore et Ulule…La pluralité de nos entités est donc une force unique. À Paris et à l'international, tout au long de l'année, chaque rendez-vous, petits et grands, sont autant de réponses aux problématiques diverses de nos clients et du marché.